

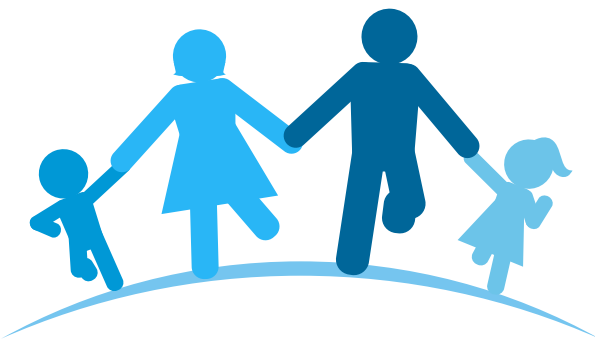

Día Mundial de la  
lucha contra  
**LA LEPROA**  
30 de enero

## Trabajemos para lograr un mundo **SIN LEPROA**

Según información de la OMS,  
se estima que en todo el  
mundo, se notifican **210.000**  
nuevos casos anualmente,  
de los cuales **15.000**  
son niños.





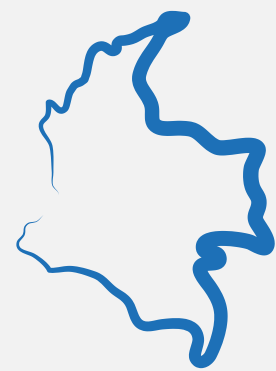

Se estima que de  
**3 a 4 millones**  
**de personas**  
se han curado, pero tienen  
algún grado de discapacidad.

## Se han reportado **207** casos para **Colombia**

(Sistema de Vigilancia en Salud Pública, con corte  
período epidemiológico IX, 11 de septiembre de 2021).



-  **La lepra** es una enfermedad crónica causada por el Bacilo *Mycobacterium Leprae*.
-  **La transmisión** es por contacto directo y prolongado entre un enfermo no tratado y una persona susceptible a enfermarse.
-  **Las manifestaciones** son manchas en la piel que aparecen en cualquier parte. Pueden ser blanquecinas, rojizas o cobrizas, no pican, ni duelen y pierden la sensación del tacto o calor.
-  **El tratamiento** es ambulatorio con la administración de antibióticos, antiinflamatorios y el control de las secuelas. La medicación es gratuita.

**La lepra es una enfermedad curable si se trata a tiempo.**  
Consulta con tu médico tratante si tienes dudas o percibes  
algún síntoma.